

Agergaardvej 8

Fra Større Danske Landbrug 1989:

AGERGÅRDVEJ 8, "AGERGÅRD", VEJRUM, 7600 STRUER, tlf. 97-464336. HENNING MEHL, gårdejer, født den 22.-3.-1955, søn af Johanne og Niels Peder Mehl, gift den 22.-7.-1978 med Inger Vestergård, børnehavepædagog, født den 9.-9.-1959, datter af Rita Marie og Aksel Verner Vestergård. Parret har børnene: Line, født den 22.-2.-1980 og Nikolaj, født den 3.-8.-1984.

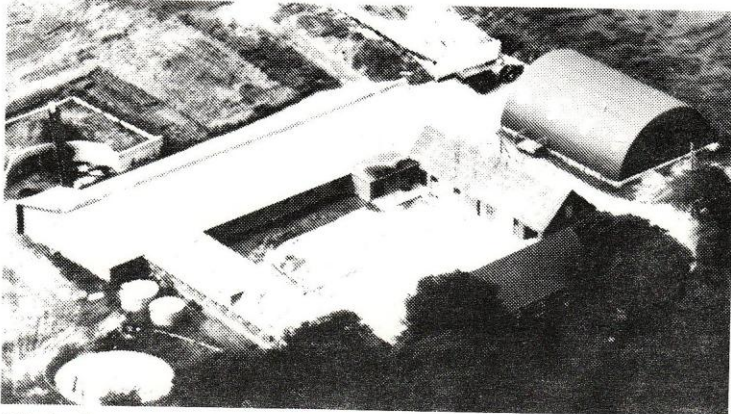

60 årskøer og 71 ungdyr af racerne SDM og RDM. er hvede og byg. Der er 2 traktorer, maskinstation bruges til en del af markarbejdet

Henning Mehl har været på Lægård Landbrugsskole. Han overtog gården den 1.-7.-1977 fra sin far. Gården har været i familiens eje siden 1873.

Ejendomsskyld 2.000.000. Area 35,1 ha.

Stuehuset er opført 1911 og restaureret 1987, kostald, lade og maskinhuse opført 1978, hestestalden er ændret til kalvestald, køresilo opført 1977. Gården drives med en kvægproduktion på Planteproduktionens salgsafgrøder